Bekijk dit bericht in je browser

VTS GYM WILLEBROEK

Nieuwsbrief

2025 - Nr. 3

Overlijden Herman Aerts

Op 9 juli 2025 namen we onverwacht afscheid van Herman Aerts, die op 85-jarige leeftijd overleed. Tijdens de afscheidsplechtigheid bracht onze voorzitster Maja Mampaey onderstaand eerbetoon aan Herman en zijn waardevolle bijdrage aan VTS Gym – een inzet die we nooit zullen vergeten. Zijn betrokkenheid en engagement hebben een blijvende indruk nagelaten binnen onze club. We wensen zijn familie en dierbaren heel veel sterkte bij het verwerken van dit plotse verlies. Herman blijft voor altijd deel van onze VTS-familie.

Herman Aerts

Een naam als een klok in onze vereniging, een rots in de branding, een man met vele taken, tot op vandaag – zij het achter de schermen – nog actief voor onze vereniging. Ondanks dat je de afgelopen jaren te maken had met enkele gezondheidsproblemen, wat gezien je leeftijd niet verrassend was, kwam het nieuws van je plotselinge overlijden vorige week als een schok voor iedereen. Een moment ook om stil te staan te staan bij je rijke leven, tevens een leven te dienste van de gemeenschap.

Herman Aerts was reeds van zijn 5de jaar (september 1945) bij de kring aangesloten. Hij turnde tot zijn 11de bij de leerlingen onder verschillende leiders en ging dan over naar de knapen. In die tijd werd het trommelkorps gesticht en was hij dan ook bij de eerste trommelaars, een taak die hij opgaf om vaandeldrager te worden van het afdelingsvaandel, dat in die tijd trouwens nog van eigen fabrikaat was.

In een interview met hem in het VTS Nieuws herinnerde hij zich nog de verplaatsingen naar de gouwfeesten en de overnachtingen bij pleegouders, wat niet altijd in de smaak viel van het jonge geweld. Wanneer er echter in groep kon verbleven worden, in één of andere school, kon de pret niet op. Er werd dan meer gespeeld en kattekwaad uitgehaald tot ergernis van hun oppassers.

Met 15 jaar ging hij over naar de turners, waar hij praktisch alleen op zondagmorgen kon gaan oefenen, aangezien hij ondertussen studeerde aan de normaalschool te Lier waar hij als intern was ingeschreven. Afgestudeerd in 1959 kreeg hij de leiding van de leerlingen jongens toevertrouwd, een taak die hij zou blijven vervullen tot november 1970, toen het tragische overlijden van Jean De Wachter een reorganisatie van het leiderskorps noodzaakte. Den Herman werd toen leider bij de knapen, een bende die hij jarenlang temde totdat zijn zoon Gert de fakkel overnam. Iedereen zal het getuigen, er was een zekere hoeveelheid Aerts DNA nodig om deze bende onder controle te houden.

Zondagmorgen hielp hij meisjes en juffertjes hun eerste ervaringen aan de toestellen te begeleiden. Hij nam die taak zo ter harte dat hij er lange tijd een "tenniselleboog" aan overhield.
De jaarlijkse reizen voor juffertjes en knapen waren ook grotendeels zijn werk. Heel wat tijd besteedde hij ook aan VTS-nieuws. Schrijven van artikels, corrigeren van andere, typen en samenstellen van het blad is mee zijn werk. In januari 1976 werd Herman hoofdleider. Dat bracht weer veel werk en andere problemen mee. Overleg met het leiderskorps, voorstellen doen of uitwerken, coördinatie van de verschillende afdelingen, de zoektocht naar nieuwe trainers en hulptrainers, behoort nu eenmaal tot de taak van een hoofdleider.
Hij vervulde de functie van hoofldeider tot 2000, maar bleef tot 2008 trouw het VTS Nieuws – zijn boekje - samenstellen, een rol die hij 35 jaar vervulde, stap voor stap zijn verantwoordelijkheden binnen de club afbouwend. Het drukwerk bleef hij echter tot op heden voor zijn rekening nemen, daar was ook voor ons geen ontsnappen aan.

Lydia Maximus, onze erevoorzitter schreef in 2008 naar aanleiding van het ontslag van Herman Aerts als samensteller van het VTS Nieuws:
“Tijdens mijn lange loopbaan in de mutualiteit, in het verenigingsleven en in de politiek heb ik ontelbare mensen leren kennen, uitzonderlijke mensen ook die zichzelf weggecijferd hebben voor hun ideaal, of laten we het eenvoudiger stellen, mensen voor wie morele waarden geen ijdele woorden waren in hun leven.
Zin voor solidariteit, verantwoordelijksbesef, plichtsbewustzijn, trouw aan een bewust gekozen levensbeschouwing, zich belangloos inzetten voor anderen, het zijn kenmerken die maken dat mensen "groot" zijn zonder dat zij daarvoor ooit prijzen of vermeldingen, laat staan een momument krijgen. Zij houden

daar overigens niet van omdat zij ervan uitgaan dat zij gewoon hun plicht doen. Wel, één van die prachtige mensen, die ik tot een van mijn beste vrienden reken is Herman Aerts. Nooit heb ik moeten vaststellen dat hij zijn ideeën verloochende, nooit heb ik het meegemaakt dat hij een moeilijke beslissing uit de weg ging. Hij zegt zijn gedacht, luistert naar jouw mening, en als hij uiteindelijk geen gelijk krijgt legt hij zich daarbij neer. Rancune is hem totaal vreemd."
Beter hadden wij dit niet kunnen verwoorden.

In december 2015 liet Herman Aerts weten dat hij wenste te stoppen als actief bestuurslid van VTS, een rol die hij waarnam sinds 1959 en waar hij van 1989 tot 2007 verantwoordelijke voor de ledenbeweging was. Hij was ook jarenlang medebezieler van arrondissementele turnfeesten, Gymnacopia's en Gymnaestrada's en vervulde bestuursfuncties op zowel gouw, Antwerps en Vlaams niveau binnen de gymnastiekwereld.
Het was quasi een zekerheid dat Herman op het einde van elke bestuursvergadering nog tussenkwam met verschillende variapunten. Iedere keer weer wist hij de vinger op de wonde te leggen en was zijn mening van belang bij het besluitvormingsproces.
Voor deze aanzienlijk inzet ontving Herman in 2001 trouwens de Sportpersprijs van de gemeente Willebroek.

Herman, VTS zal je missen als kameraad maar ook als één van de invloedrijkste vaders die VTS gemaakt heeft tot wat ze vandaag is als vereniging en wat ze betekent voor het Willebroekse verenigingsleven.

Liliane, Wim, Gert, Linda en familie, we wensen jullie heel veel sterkte bij de verwerking van dit plotse verlies. Weet dat de VTS-familie ook klaarstaat om jullie hierbij te steunen.

Laten we terugkijken met een glimlach op wat is geweest, we kunnen Herman vermoedelijk geen grotere dienst bewijzen.

Vaarwel Herman, je blijft voor altijd bij ons.

Geboorte Mare Reyniers

Na het onverwachte afscheid van Herman Aerts, willen we ook stilstaan bij een bijzonder nieuw begin binnen onze VTS-familie.

Op 1 juni 2025 werd Mare geboren – een prachtig dochtertje van Ellen Reyniers, trainster van onze Kapoenen. We wensen Ellen dan ook van harte proficiat met de geboorte van Mare. We hopen dat ze samen mogen genieten van veel liefde, warmte en mooie momenten.

Het leven toont zich in al zijn schakeringen – van afscheid nemen tot nieuw leven. Als club staan we samen stil bij beide, met verbondenheid en steun voor elkaar.

Proficiat Ellen!

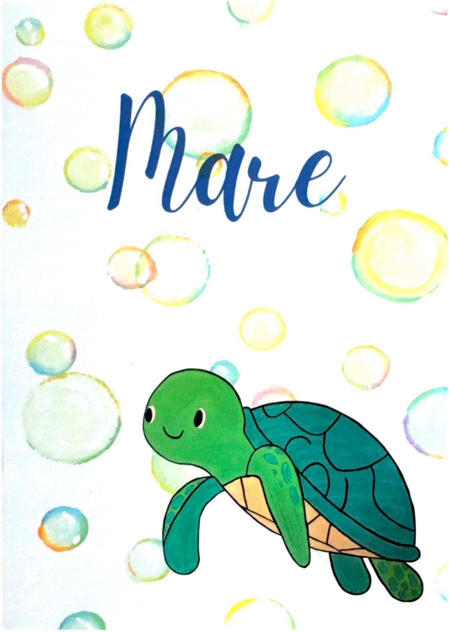

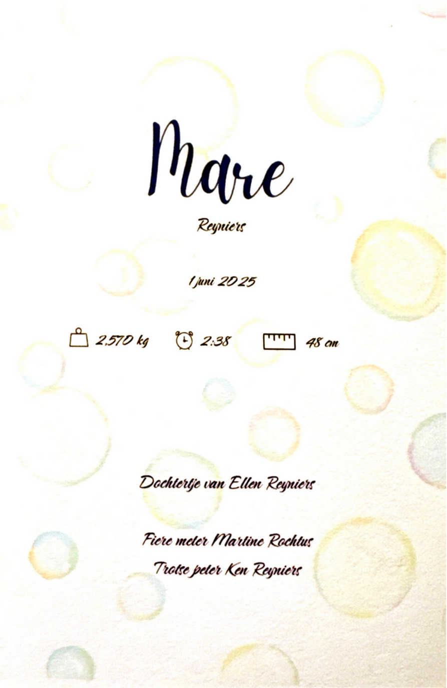
Mare

Reyniers

1 juni 2025

2,570 kg 2:38 48 cm

Dochtertje van Ellen Reyniers

Fiere meter Martine Rochtus

Trotse peter Ken Reyniers

Interne wedstrijd

Op zaterdag 14 juni vond de tweede editie van onze interne wedstrijd plaats. Gymnasten van de afdelingen Tumbling en Trampoline gaven nog één keer het beste van zichzelf voor een team van gediplomeerde juryleden. Op de airtrack, lange mat, minitrampoline en dubbele minitrampoline lieten ze hun mooiste reeksen zien – en dat met veel inzet en enthousiasme!

Een dikke proficiat aan alle deelnemers voor hun knappe prestaties, en een welgemeende dankjewel aan de organisatoren die deze sportieve dag mogelijk maakten!

Sterke prestaties van onze tumblers op C- en B-niveau!

De afgelopen maanden stonden in het teken van spannende tumblingwedstrijden, en onze gymnasten hebben zich van hun allerbeste kant laten zien! Zowel op C- als B-niveau én tijdens het Vlaams kampioenschap toonden ze hun talent, inzet en doorzettingsvermogen. Tijd om even terug te blikken op hun knappe prestaties:

C-niveau
Onze drie C-niveau turnsters hebben met veel enthousiasme deelgenomen en mooie vooruitgang geboekt:

- Elise (C15): Voor haar eerste deelname op dit niveau liet ze een mooie evolutie zien over de drie wedstrijden heen. Knap gedaan!
- Keyona (C11): Dankzij haar kracht en doorzettingsvermogen sprong ze drie keer de norm voor het Vlaams kampioenschap. Helaas kon ze door de beperkte plaatsen niet deelnemen.
- Nina (C11): Ook zij blonk uit met nette en gecontroleerde reeksen. Net als Keyona haalde ze drie keer de norm, maar viel ze net buiten de selectie op basis van de ranking.

B-niveau
Ook op B-niveau lieten onze vier gymnasten zich niet onbetuigd:

- Sepp (B15-16): Zijn eerste ervaring op dit niveau bracht meteen nieuwe reeksen én zijn eerste schroef. Een mooie stap vooruit!
- Lara (B18): Met haar technische precisie en constante prestaties haalde ze de norm voor het Vlaams

kampioenschap én mocht ze deelnemen. Daar bleef het niet bij: Lara werd ook geselecteerd voor het Belgisch kampioenschap, waar ze opnieuw schitterde!
- Lien (B18): Ondanks een blessure bij de eerste wedstrijd, kwam ze sterk terug met stabiele reeksen. Ze haalde de norm voor het VK, maar kon door de ranking helaas niet deelnemen.
- Elien (B18): Ook zij miste de eerste wedstrijd door blessure. De tweede verliep nog wat moeizaam, maar tijdens de derde wedstrijd was ze helemaal terug en knalde ze als vanouds!

We zijn ontzettend trots op al onze gymnasten! 💪 Een dikke dankjewel aan de trainers en supporters voor hun onmisbare steun. Op naar een nieuw seizoen vol sportieve hoogtepunten!

SPORTING
A
TSTAD

Eindeseizoenshappening

Op zaterdag 21 juni 2025 vond onze vierde Eindeseizoenshappening plaats in GO! Basisschool Tovertuin. Ondanks de zomerse hitte zat de sfeer er goed in: onze gymnasten straalden, en ook de supporters waren talrijk en enthousiast aanwezig!

De namiddag begon met de Ravotters, die het Gymtopia-programma op hun eigen niveau tot een goed einde brachten. Daarna was het de beurt aan de kapoenen, die hun vaardigheden toonden tijdens de Gymstars-brevetten. Op de speelplaats gaven de Kabouters en Kleuters een vrolijke minishow in circuitvorm, tot groot plezier van het publiek.

In de turnzaal vervolgden de bengels met hun Gymstars-brevetten, gevolgd door de Kabouters en Kleuters, die met veel enthousiasme het Kidies-programma afwerkten. Als kers op de taart sloot de afdeling Tumbling en trampoline de dag af met een knallend optreden.

Naast het sportieve programma was er ook heel wat randanimatie: Circo El Fiasco en WillowTwist zorgden voor spektakel, en de springkastelen waren een hit bij jong en oud. Dorst en honger werden gestild met een ruim aanbod aan drankjes en lekkernijen, o.a. met ijs van Ollebolle en frietjes van 't Puntzakske.

De grote opkomst en het enthousiasme van alle deelnemers en sympathisanten maakten deze dag tot een groot succes. We kijken nu al uit naar volgend jaar!

🗓️ Noteer alvast zondag 28 juni 2026 in je agenda, want dan plannen we opnieuw een Eindeseizoens-happening om het turnjaar feestelijk af te sluiten!

☀️ Fijne vakantie!

VTS-Gym wenst al haar leden, ouders en sympathisanten een heerlijke, zonnige en ontspannende zomervakantie toe! Geniet van de welverdiende rust, laad de batterijen op en blijf af en toe lekker in beweging.

We kijken er alvast naar uit om jullie allemaal terug te zien bij de start van het nieuwe turnseizoen op maandag 1 september 2026. Tot dan!

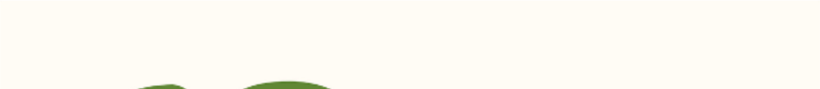

FIJNE
VAKANTIE

Trooper - Steun VTS Gym

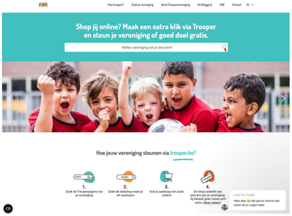

Shop jij online? Maak een extra klik via Trooper en steun je vereniging of goed doel gratis.

Hoe jouw vereniging steunen via trooper.be?

1. Zoek de Trooperpagina van je vereniging
2. Zoek de webshop waar je wil aankopen
3. Doe je aankoop net zoals anders
4. De shop schenkt een percent aan je vereniging. Jij betaalt geen rosse cent extra. Meer weten?

Lukas van Trooper

Hallo daar 😊 Kijk gerust rond en laat weten als je vragen hebt!

Vergeet tijdens het online shoppen Trooper niet te gebruiken! Je steunt er immers onze werking mee zonder zelf iets meer te betalen.

- Ga naar onze pagina op Trooper (trooper.be/vtsgym)
- Kies je shop en klikt op de banner. De link weet dat jij ons wilt steunen.
- Doe gewoon je aankoop zoals altijd, zonder één euro extra te betalen.
- De shop betaalt een percentje aan onze club. Gemiddeld krijgen wij €2 per aankoop van €100.

.

Belangrijke data

September
01: Start nieuw turnseizoen

Oktober
06-11: Vriendjesweek
27: VTS jaarmarktschep

December
13-19: Kersttrainingen

Januari
03: Winterwonderbar
24: Nieuwjaarsreceptie

café - feestzaal - vergaderzaal - verenigingen
Het VolksHuis
A. Van Landeghemstraat 47 - 2830 Willebroek

Rouwcentrum
Van Humbeeck NV
Rouwcentrum
Van Humbeeck

DSV
Global Transport and Logistics

EXPOVISION
#webuildyourevent

---

vzw VTS Gym

E. Anseelestraat 120
2830 Willebroek
BE0429.103.848
RPR Antwerpen, afdeling Mechelen
Secretaris Els Petit: 0478 99 18 22

Uitschrijven uit deze nieuwsbrief

Je profiel aanpassen - Uitschrijven

Flexmail